

Jak se rodí v Česku

Jarmila Hnilicová

Jaká data se sbírají?

- zdravotní pojišťovny – **výkony**
- nemocnice – **Zpráva o rodičce, Zpráva o novorozenci (NRROD, NRNAR)**
Ústav zdravotnických informací a služeb
ročenka Rodička a novorozenec (poslední z roku **2013**)

ZPRÁVA O RODIČCE

Razítko zařízení

Číslo porodopisu	<input type="text"/>	Identifikace zařízení: IČO/PČZ/oddělení	<input type="text"/>	<input type="text"/>	<input type="text"/>
1. Rodička	Rodné číslo	<input type="text"/>			
	Obec bydliště	Číslo obce	Číslo obce s rozšířenou působností		
	Číslo kraje a okresu	Státní občanství		Země původu	
	Datum přijetí	Vzdělání	Předcházející těhotenství (počty)		
Rodinný stav	1 <input type="checkbox"/> svobodná 2 <input type="checkbox"/> vdaná 3 <input type="checkbox"/> rozvedená 4 <input type="checkbox"/> vdova 5 <input type="checkbox"/> družka 0 <input type="checkbox"/> nezjištěno	1 <input type="checkbox"/> základní i neukončené 2 <input type="checkbox"/> střední bez maturity 3 <input type="checkbox"/> střední s maturitou 4 <input type="checkbox"/> vysokoškolské	Porodů: celkem <input type="text"/> z toho předčasně <input type="text"/> z toho SC <input type="text"/> Zemřelo: mrtvorozené <input type="text"/> ČN <input type="text"/> PNÚ <input type="text"/> Potratů: samovolné <input type="text"/> ÚPT <input type="text"/> mimoděložní <input type="text"/>		
Prenatální péče začátek (týden) <input type="text"/>	Návykové látky	Screeningové UZV vyš.	Diabetes zjištěn	CTG v těhotenství	
počet kontrol <input type="text"/>	1 <input type="radio"/> kouření pouze na počátku těhotenství 2 <input type="radio"/> kouření v průběhu těhotenství průměrný počet cigaret za den <input type="text"/> 3 <input type="radio"/> alkohol	1 <input type="radio"/> UZV vyšetření v 10–13 tt 2 <input type="radio"/> UZV vyšetření v 18–22 tt 3 <input type="radio"/> UZV vyšetření v 27–32 tt	1 <input type="checkbox"/> před těhotenstvím 2 <input type="checkbox"/> v průběhu těhot. 3 <input type="checkbox"/> nezjišťován 0 <input type="checkbox"/> nebyl	1 <input type="checkbox"/> fyziologický 2 <input type="checkbox"/> suspektní 3 <input type="checkbox"/> patologický	

Porody v roce 2013

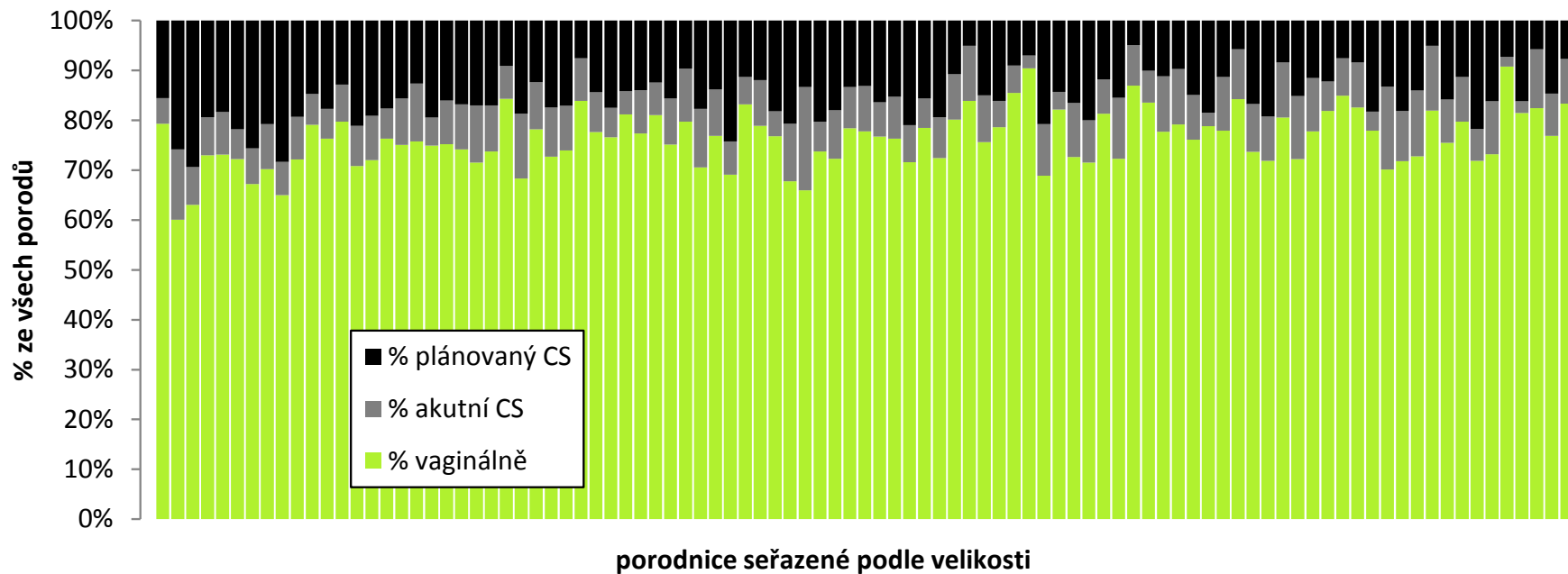

Zdroj: ÚZIS

Poranění žen při vaginálním porodu - 2013

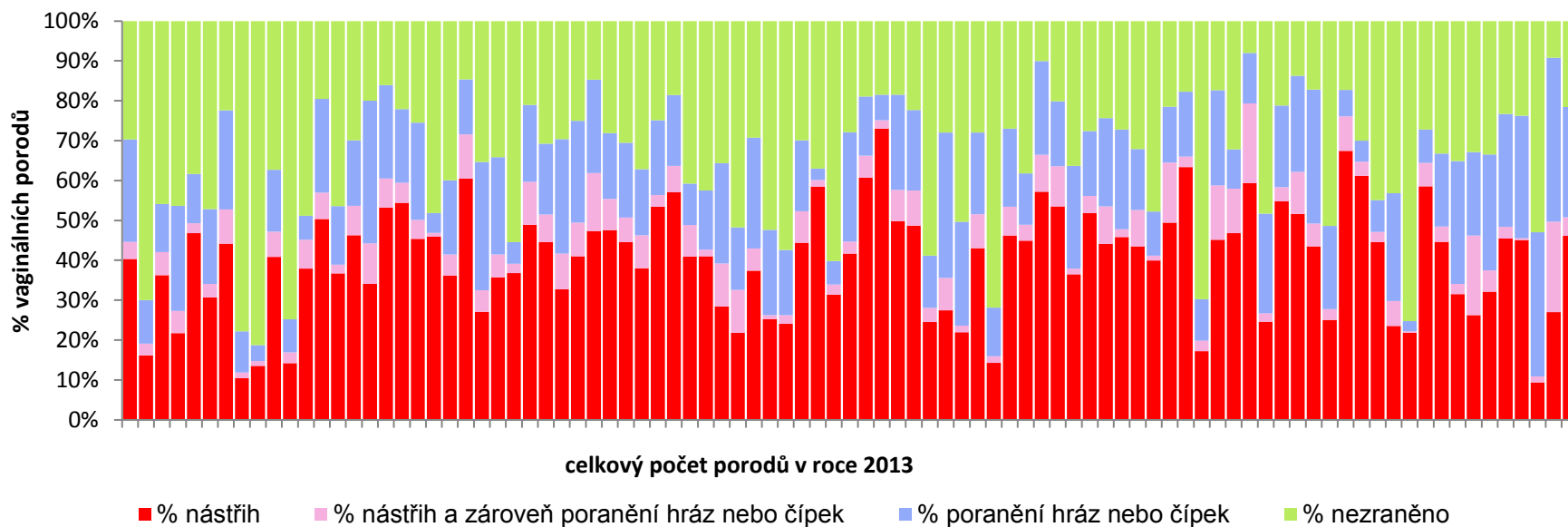

Zdroj: ÚZIS

Nástřih hráze 2013

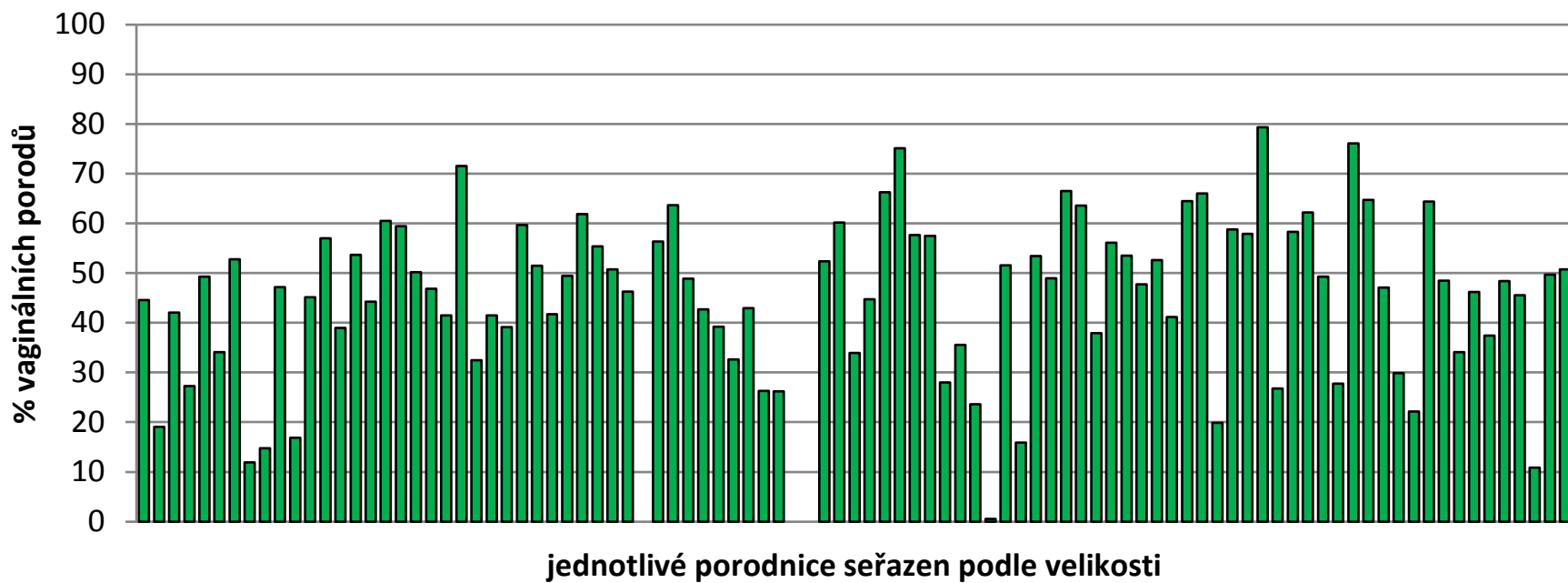

S daty o jednotlivých porodnicích

- nikdo nepracuje
- nikdo je systematicky nekontroluje
- MZ, ČGPS, zdravotní pojišťovny se o ně nezajímají

Ženy tato data chtějí, ale nemohou se k nim dostat

- data jsou pouze anonymní
- MZ: zveřejnění jmen porodnic by ohrozilo veřejné zdraví

Vyjádření ministerstva zdravotnictví:

*„Vhodným vodítkem pro výběr kvalitního poskytovatele zdravotních služeb jsou mj. různé certifikace kvality.....pověst poskytovatele zdravotních služeb, doporučení gynekologa, způsob komunikace poskytovatele zdravotních služeb s veřejností i konkrétní rodičkou hledající vhodného poskytovatele a **v neposlední řadě zkušenosti samotných rodiček sdílených např. prostřednictvím internetu apod.**“*

Jinými slovy – pokud chcete kvalitní informace, raději běžte na internetové diskuze 😊

jarmila.hnilicova@gmail.com

www.jaksekderodi.cz